Mocowanie fragmentu pochwytu na pióro-wpust
skala 1:5

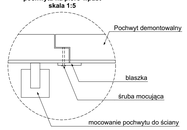

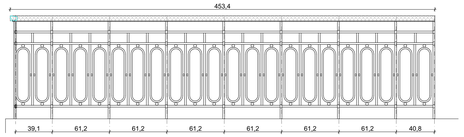

BALUSTRADA PROJEKTOWANA
WIDOK "A"

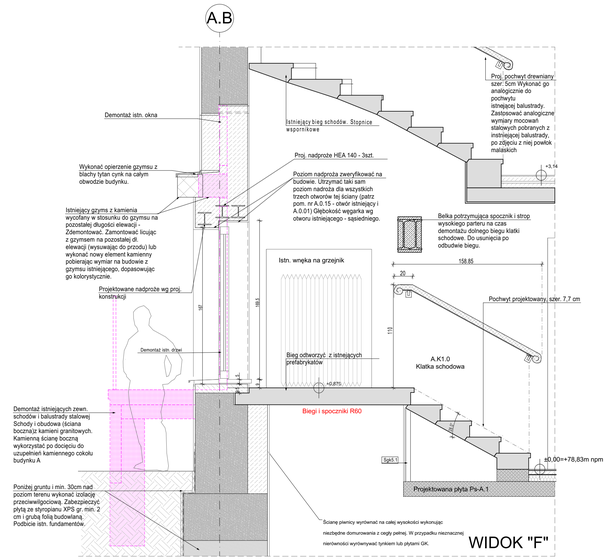

PROJEKTOWANE PODNIESIENIE ISTNIEJ. INWENTARYZACJA (pojedyncze przęsło) SKALA 1:10

Słupki odpowiednio przedłużyć w celu zapewnienia mocowania

Jako zakreskowane pokazano elementy dodane
Wymiary jak elementów istniejących

Na słupkach pionowych dodać pogrubienia analogicznie do istniejących

ISTNIEJĄCĄ BALUSTRADĘ NA KLATCE SCHODOWEJ NALEŻY PODWYŻSZYĆ DO WYMAGANEJ PRZEPISAMI WYSOKOŚCI TJ. 110CM OD KRAWĘDZI STOPNI I PŁASZCZYZNY SPOCZNIKÓW.
ELEMENTY STALOWE OCZYŚCIĆ I MALOWAĆ FARBĄ, DO POWIERZCHNI STALOWYCH, NA KOLOR RAL 7043.
POCHWYT OCZYŚCIĆ, MALOWAĆ LAKIEROBEJCĄ.
SZCZEGÓŁOWE WYTYCZNE PATRZ OPIS TECHNICZNY DO PROJEKTU ARCHITEKTURY WNĘTRZ.

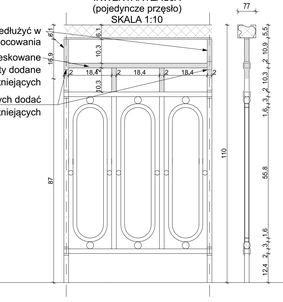

WIDOK ISTN. BALUSTRADY INWENTARYZACJA (pojedyncze przęsło) SKALA 1:10

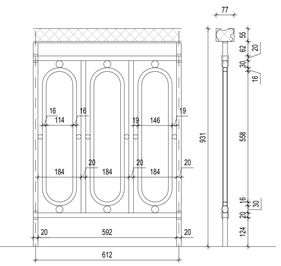

Odcinek balustrady na fragmencie wyburzanej ściany pom. WC
Na etepie budowy sprawdzić czy istn. balustrada na tym fragmencie nie została zabudowana w ścianie. Jeśli tak, balustradę należy podciąć renowacji. W przypadku braku balustrady na tym odcinku należy ją wykonać jako kontynuację balustrady istniejącej.

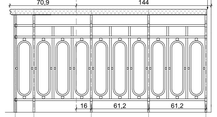

PROJEKTOWANA BALUSTRADA - PODDASZE UŻYTKOWE
WIDOK "D"

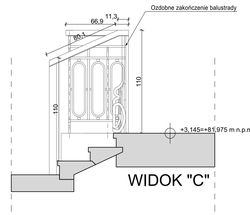

WIDOK "C"

Proj. pochwyt drewniany szer. 5cm Wykonać go analogicznie do pochwytu istniejącej balustrady. Zastosować analogiczne wymiary mocowań stalowych pobranych z instniejącej balustrady, po zdjęciu z niej powłok malarskich

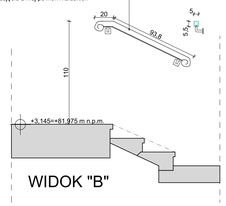

WIDOK "B"

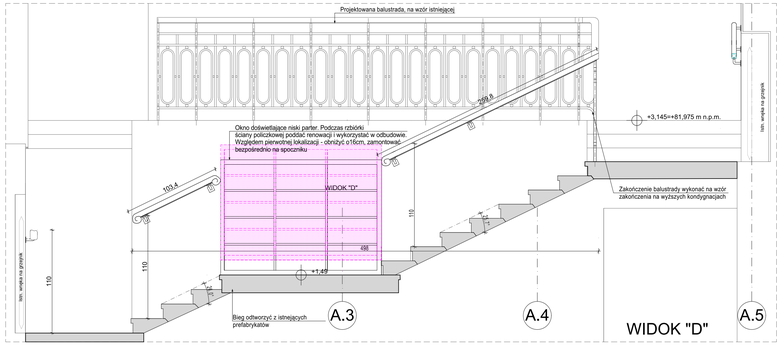

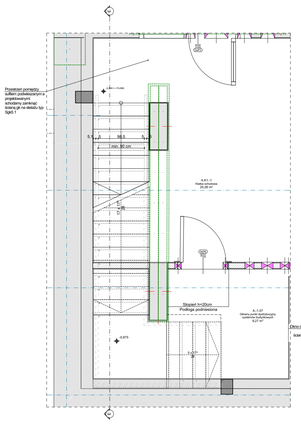

RZUT PIWNICY

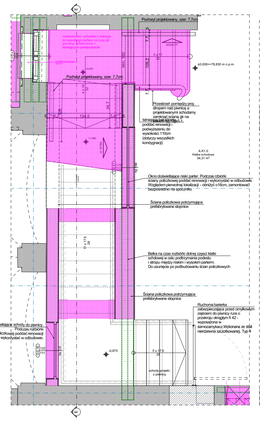

RZUT NISKIEGO PARTERU

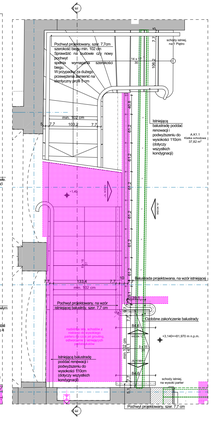

RZUT WYSOKIEGO PARTERU

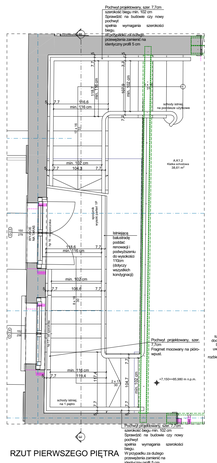

RZUT PIERWSZEGO PIĘTRA

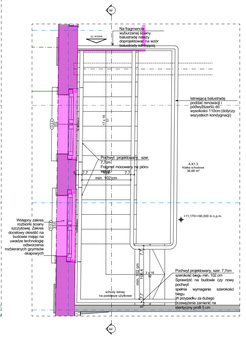

RZUT PODDASZA

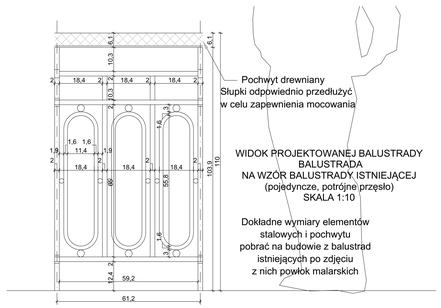

WIDOK PROJEKTOWANEJ BALUSTRADY BALUSTRADA NA WZÓR BALUSTRADY ISTNIEJĄCEJ (pojedyncze, potrójne przęsło) SKALA 1:10

Dokładne wymiary elementów stalowych i pochwytu pobrać na budowie z balustrad istniejących po zdjęciu z nich powłok malarskich

UWAGI

1. Wymiary sprawdzić bezpośrednio na budowie przed przystąpieniem do prac wykonawczych i przed przystąpieniem do składania zamówień.

2. Należy zweryfikować sposób wykonania poszczególnych elementów przed przystąpieniem do realizacji.

3. Rysunek rozpatrywać łącznie z projektami pozostałych branż o opisami technicznymi i z załącznikami. Opis techniczny oraz rysunki są wzajemnie uzupełniającymi się częściami projektu.
W przypadku jakichkolwiek wątpliwości lub niejasności z zapytaniem należy zwracać się do Projektanta.
Wszelkie rozwiązania zamienne uwarunkowane zgodą Projektanta.
Roboty wykonać zgodnie z Normami, Prawem Budowlanym, Warunkami Technicznymi, Wykonania i Odbioru Robót oraz sztuką budowlaną pod kierownictwem uprawnionego Kierownika Robót.
4. Kolwy mocujące dostosować do materiału z którego wykonana jest ściana, podłoga, do której są przytwierdzane pochwyty i balustrady
5. Kąt nachylenia pochwytów dostosować do wysokości stopni i kątów nachylenia poszczególnych biegów
6. Kształt pochwytu projektowanego w analogii do pochwytu istniejącego. Szerokość pochwytu dopasować (zwęzyć) do uzyskiwanych szerokości schodów w celu zachowania minimalnych szerokości biegu schodów wskazanych w Ekspertyzie stanu ochrony przeciwpożarowej.

LISTA REWIZJI

NR	OPIS	DATA
01	Korekta przęseł balustrady; dodany opis przekroju pochwytu, wyburzenie i odtworzenie dolnego biegu klatki schodowej. Dodanie belki podtrzymującej strop na czas roztiśbiki	12.05.2026

ZASTRZEŻENIA PRAWNE
Niniejsze opracowanie stanowi dzieło autorskie i podlega ochronie zgodnie z Ustawą z dnia 04.02.1994 r. o Prawie autorskim i prawach pokrewnych (DZ.U. 1994 r.nr 24 poz. 83).
Wszelkie prawa zastrzeżone. Kopiowanie (czytelnie/nieczytelnie/częściowe) i niepełnych wersji projektu. Wszystkie rysunki powinny być rozpatrywane razem z odpowiednimi opracowaniami branżowymi. Jako całość projektu należy rozumieć opracowania projektowe w formie rysunkowej i dokumentacją opisową.
Niestotne odstąpienie od zatwierdzonego projektu budowlanego lub innych warunków pozwolenia na budowę nie wymaga uzyskania decyzji o zmianie pozwolenia na budowę /zgodnie z art. 36a, ust. 5 prawa budowlanego/

Inwestycja Budowa siedziby Instytutu Historii Sztuki i Wydziału Nauk o Sztuce Uniwersytetu im. Adama Mickiewicza		
Nazwa obiektu budowlanego **Budynek szkolnictwa wyższego**		
Zamawiający Uniwersytet im. Adama Mickiewicza w Poznaniu, ul. H. Wieniawskiego 1, 61-712 Poznań		Branża Architektura
Adres budowy ul. Wieniawskiego 3, 61-712 Poznań		Numer rysunku PT_AR_46
Stadium Projekt techniczny		Skala 1:25, 1:10
Tytuł rysunku Detal Nr 5 - Balustrady wew. (Budynek A)_rewizja		Data sporządzenia rysunku 27.05.2025r.
		Data sprawdzenia rysunku 27.05.2025r.
Projektant mgr inż. arch. Grzegorz Sadowski	78/86/Pw	
Opracowujący mgr inż. arch. Renata Jankowska	-	
mgr inż. arch. Anna Janecka-Gleń	-	
-	-	
mgr inż. arch. Dominik Kubina-Schneider	-	
Sprawdzający mgr inż. arch. Lidia Łukaszewska	7131/119/P/2001	

SPA BIURO PROJEKTÓW
SPÓŁKA Z OGRANICZONĄ ODPOWIEDZIALNOŚCIĄ
SPÓŁKA KOMANDYTOWA
ul. Podbelska 13, 60-623 Poznań
telefon 048 61 8484190
e-mail: spa@spa-sadowski.pl

Strona